



Trainingsstrecken Mayrhofner Bergbahnen / Unterberg Unterberg I, Unterberg II, Kor-Rinne

Mögliche Trainingstermine:

- Anfang November bis Mitte Dezember auf Anfrage
- während der Betriebszeiten die gesamte Saison über

Ablauf

- Anmeldung für alle Teams möglich (Reihung Weltcup, Europacup...)
- Anmeldung bei den Mayrhofner Bergbahnen mindestens 3 Tage vor dem ersten Trainingstag (Formular + telefonische Kontaktaufnahme mit Michael Schneidinger)
- Anreise & Vorbesprechung: ein Tag vor Trainingsbeginn
- Präparierung der Piste (Behandlung mit Wasser etc.) sowie Anbringung aller Maßnahmen zur Sicherung der Piste durch das Skiteam am Vortag in Absprache und mit Unterstützung der Bergbahn
- Verpflegung außerhalb der Betriebszeiten auf Anfrage

Anfahrt Auto

(außerhalb der Betriebszeiten der Horbergbahn nur mit dem Auto möglich)

Auf der Zillertalbundesstraße B169 nach Ramsau. An der Kreuzung rechts nach Hippach/ Augasse, wieder rechts nach Hippach-Dorf. Dann links abbiegen nach Schwendberg. Etwa 13 Kilometer dem Straßenverlauf folgen, beim Wegweiser „Sunnalm“ links abbiegen auf den Horbergweg. Der Straße folgen, bei der Abzweigung rechts abbiegen Richtung Sunnalm. Auf einer Schotterstraße führt der Weg vorbei am 6SB Gerent zur Talstation des 6SB Unterbergalm.

Anfahrt zur Horbergbahn

Auf der Zillertalbundesstraße B169 Richtung Mayrhofen. Nach dem Kreisverkehr in Ramsau (AL-KO) nach 200 Metern rechts abbiegen Richtung Horbergbahn. Beim Kreisverkehr die zweite Ausfahrt nehmen. Nach weiteren 200 Metern befindet sich die Horbergbahn mit kostenlosen Parkplätzen.

Ticketpreis

Auf Anfrage

Ansprechpartner Mayrhofner Bergbahnen

Vertrieb

Christian Daum

Tel.: +43 664 80 55 68 505

Mail: vertrieb@mayrhofner-bergbahnen.com



Streckenprofile Unterberg I & Unterberg II

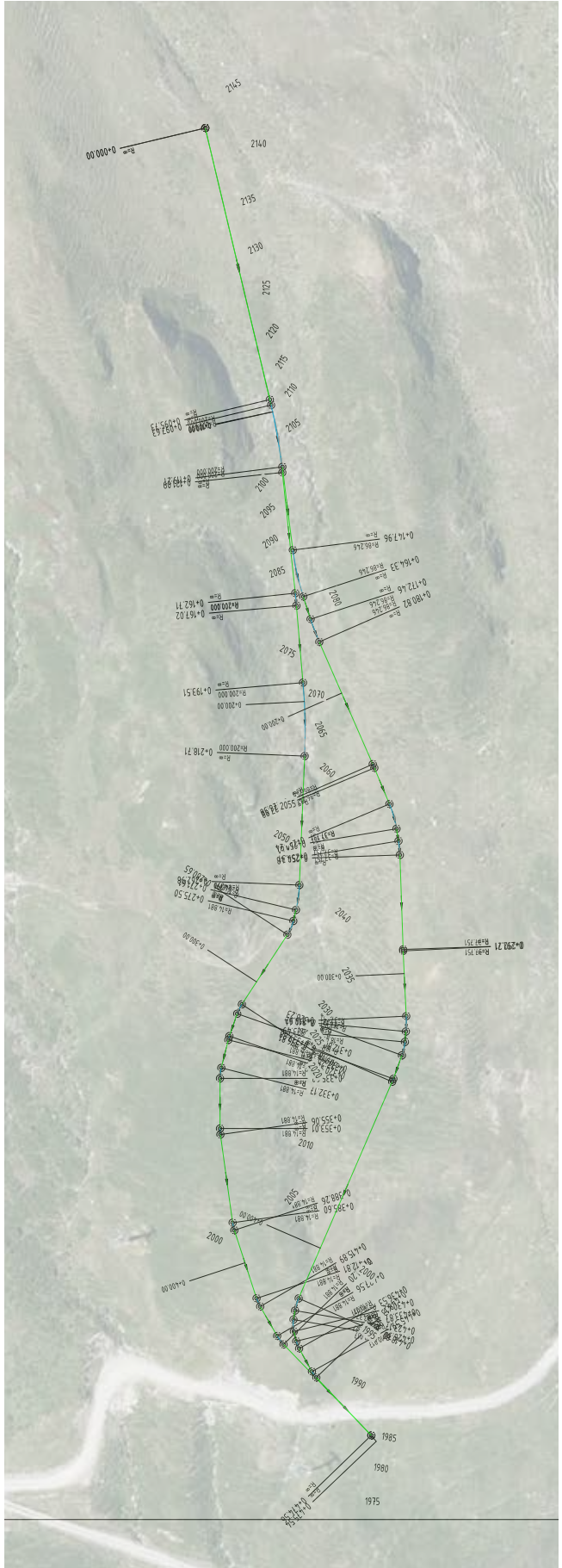
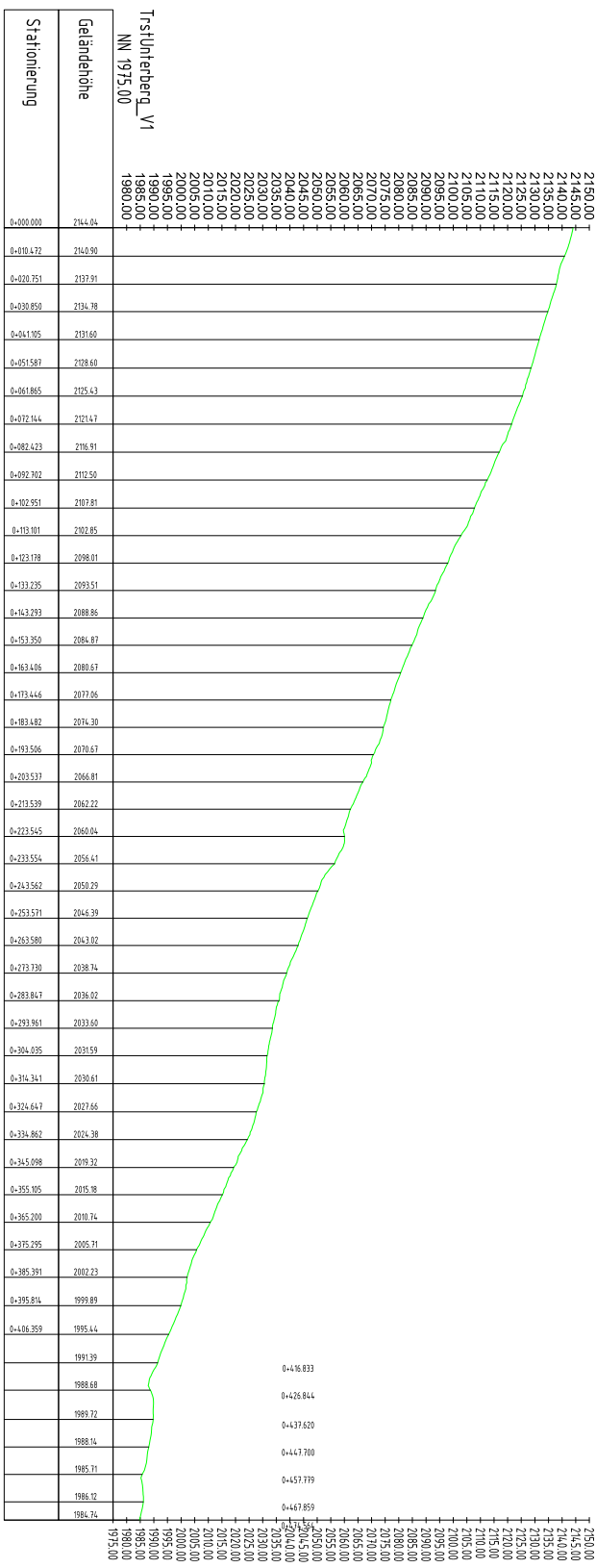

Streckenprofil Kor-Rinne

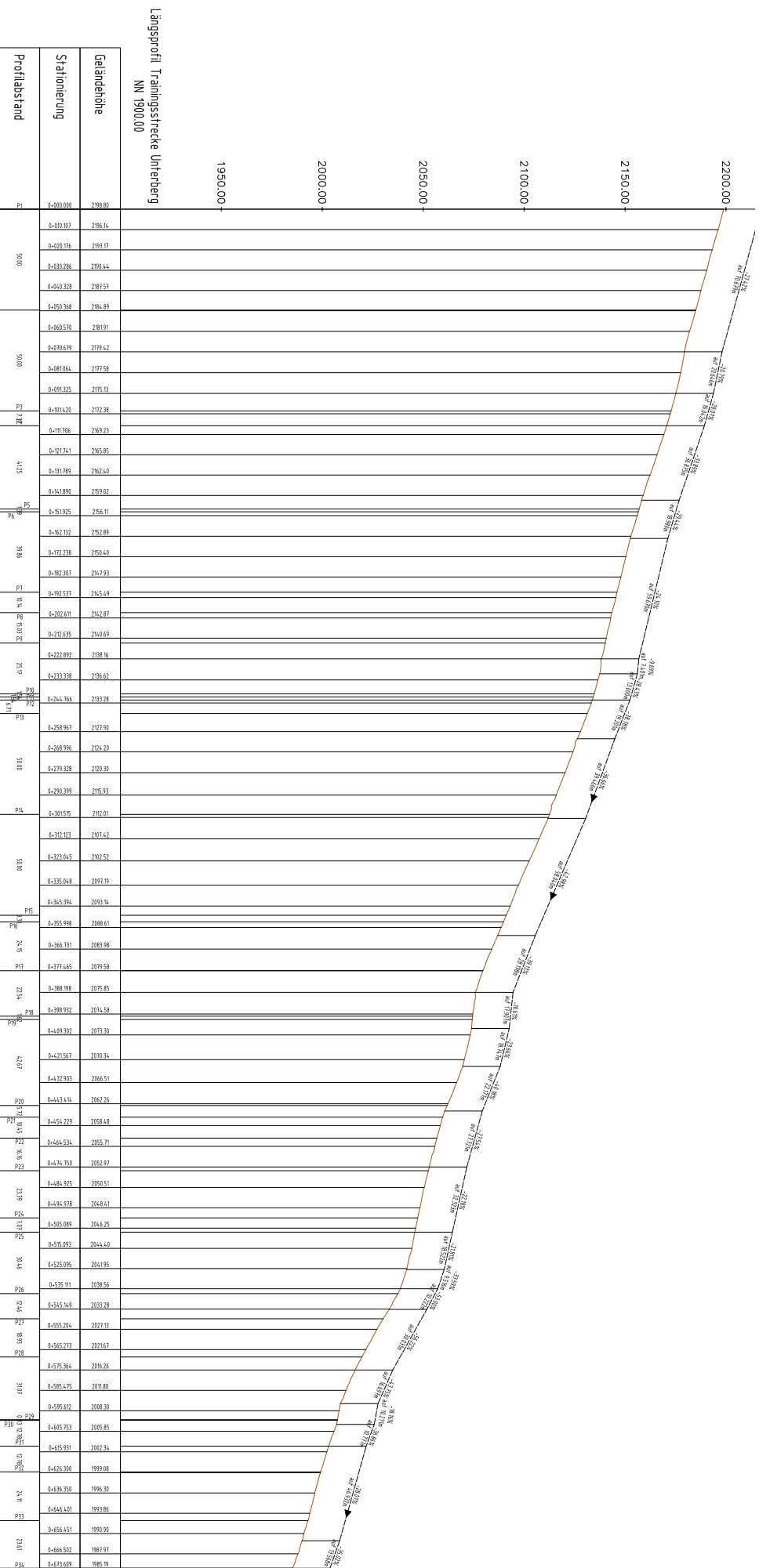

1:1000

Streckenprofil Kor-Rinne

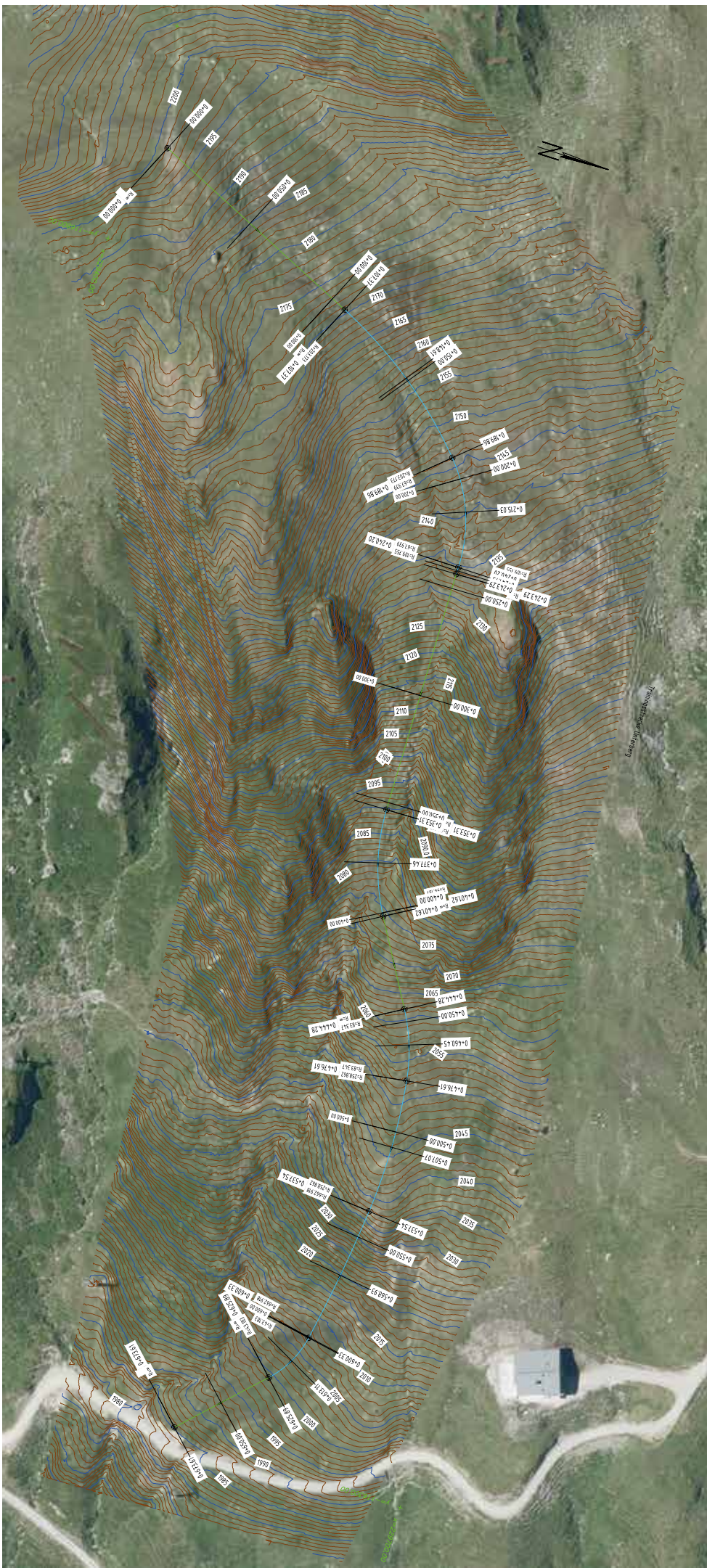

Trainingsstrecke Mayrhofner Bergbahnen / Ahorn

Mögliche Trainingstermine:

- Start Anfang Dezember
- während der gesamten Saison (z.B. auch an Weihnachten, Silvester, Fasching)

Ablauf

- Anmeldung nur für Weltcup Teams möglich
- Anmeldung bei den Mayrhofner Bergbahnen mindestens 3 Tage vor dem ersten Trainingstag (Formular + telefonische Kontaktaufnahme mit Michael Schneidinger)
- Anreise & Vorbereitungen: ein Tag vor Trainingsbeginn
- Präparierung der Piste (Behandlung mit Wasser etc.) sowie Anbringung aller Maßnahmen zur Sicherung der Piste durch das Skiteam am Vortag in Absprache und mit Unterstützung der Bergbahn
- Verpflegung auf Anfrage

Anfahrt

Auf der Zillertalbundesstraße B169 Richtung Mayrhofen. Beim Kreisverkehr gradeaus (erste Ausfahrt). Weiter entlang der Umfahrungsstraße, dann bei der Ortseinfahrt Süd links in die Tuxerstraße einbiegen. Nach dem Hotel „Brücke“ rechts abbiegen. Nach ca. 100 m befindet sich der Parkplatz der Ahornbahn auf der rechten Seite. Kostenlose Ausfahrtstickets für den Parkplatz an der Kassa Ahornbahn erhältlich.

Ticketpreis

Auf Anfrage

Ansprechpartner Mayrhofner Bergbahnen

Vertrieb

Christian Daum

Tel.: +43 664 80 55 68 505

Mail: vertrieb@mayrhofner-bergbahnen.com



Streckenprofil Ahorn

